

# Sachstand geförderter Glasfaserausbau

Wir 4 Region

19.03.2024

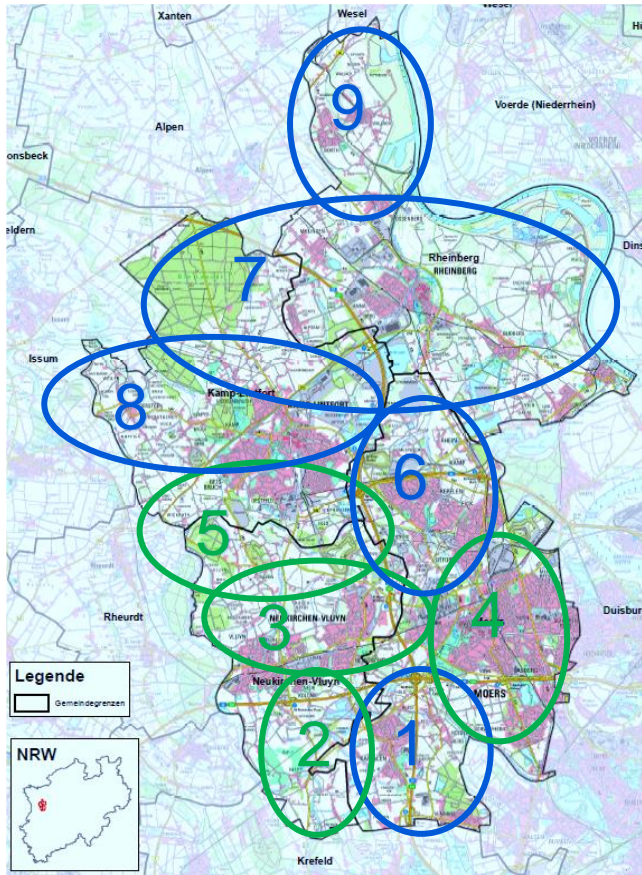

■ Tiefbau abgeschlossen!

- Versorgung von ca. **1979 Adressen**
  - 560: Moers
  - 545: Neukirchen-Vluyn
  - 460: Kamp-Lintfort
  - 365: Rheinberg
- Anschlussquote: 86 %, ca. **1670 Adressen**
- Fördervolumen: **28.759.514 €**
- Tiefbau: **183 km** davon **87%** fertig
- 1. Spatenstich am **25.09.2020**
- Ende Ausbau und Inbetriebnahme bis **Juni 2024**
- Produkt buchbar: aktuell ca. **1430 Haushalte** von ca. 3624 Haushalte

Abrechnung	Betrag	Rechnung Telekom	Zahlung enni 100%	Geldeingang Bund 50%	Geldeingang Land 50%
1. Abrechnung 22	315.850,00 €	20.07.2022	30.09.2022	18.11.2022	14.12.2022
2. Abrechnung 22	6.714.180,80 €	15.11.2022	13.01.2023	14.12.2022	02.02.2023
3. Abrechnung 23	3.483.087,11 €	15.05.2023	22.06.2023	23.06.2023	23.08.2023
4. Abrechnung 23	2.326.606,97 €	25.10.2023	28.11.2023	12.12.2023	14.12.2023
<b><u>Σ</u></b>	<b>12.839.724,88 €</b>	--	--	--	--
<b><u>Rest</u></b>	<b>15.919.789,12 €</b>	--	--	--	--

## Nächste Schritte:

- Abschließen der Bauphase (06/2024)
- Endabrechnung (09/2024)
- Erstellen Endverwendungsnachweis (10/2024)



Kommune	Adressen	Wirtschaftlichkeitslücke	Eigenanteil (20%)*	Bundesanteil (50%)	Landesanteil (30%)**
Moers	1012	17.128.769 €	3.425.753 €	8.564.384 €	5.138.630 €
Rheinberg	307	7.229.543 €	1.445.908 €	3.614.771 €	2.168.862 €
Neukirchen-Vluyn	228	5.137.979 €	1.027.595 €	2.568.989 €	1.541.393 €
Kamp-Lintfort	375	7.557.741 €	1.510.948 €	3.777.370 €	2.266.422 €
<b>Summen</b>	<b>1.922***</b>	<b>37.054.028 €</b>	<b>7.410.207 €</b>	<b>18.525.514 €</b>	<b>11.115.307 €</b>

 Vorläufige Zusage erhalten!

 Aktuell keine Beteiligung am Förderprogramm

\*Reduzierung auf 10% bei HSK

\*\* Erhöhung auf 40% bei HSK

\*\*\* vorbehaltlich Änderungen

## Nächste Schritte:

- Adressänderungen in Ausschreibung berücksichtigen
- Ausschreibung veröffentlichen

## Förderkulisse am Beispiel Moers

„Dynamische Entwicklungen sorgen für Änderungen bei förderfähigen Adressen.“

„Telekommunikationsunternehmen ziehen ihre Ausbauszusagen zurück oder passen diese an.“

„Viele Telekommunikationsunternehmen wollen ausbauen.“

westconnect

e-on



UG  
UNSERE GRÜNE  
GLASFASER

Deutsche  
Glasfaser



M  
MUENET

Deutsche  
GigaNetz

epcan®

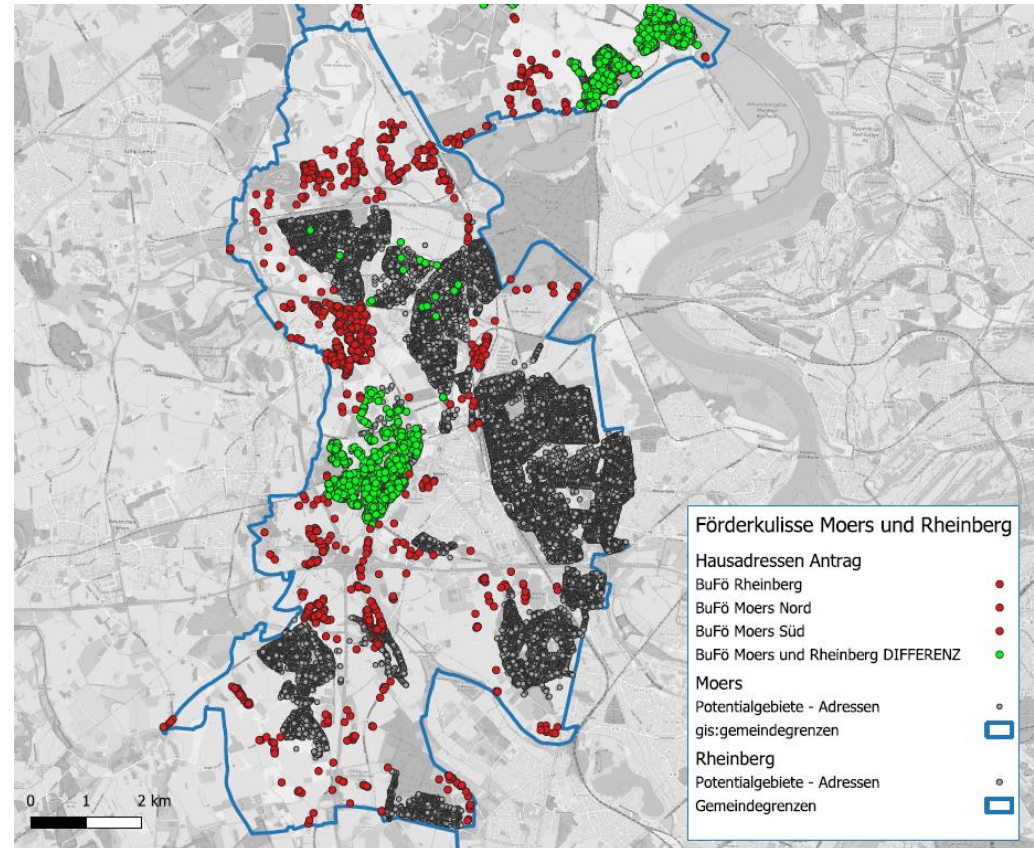

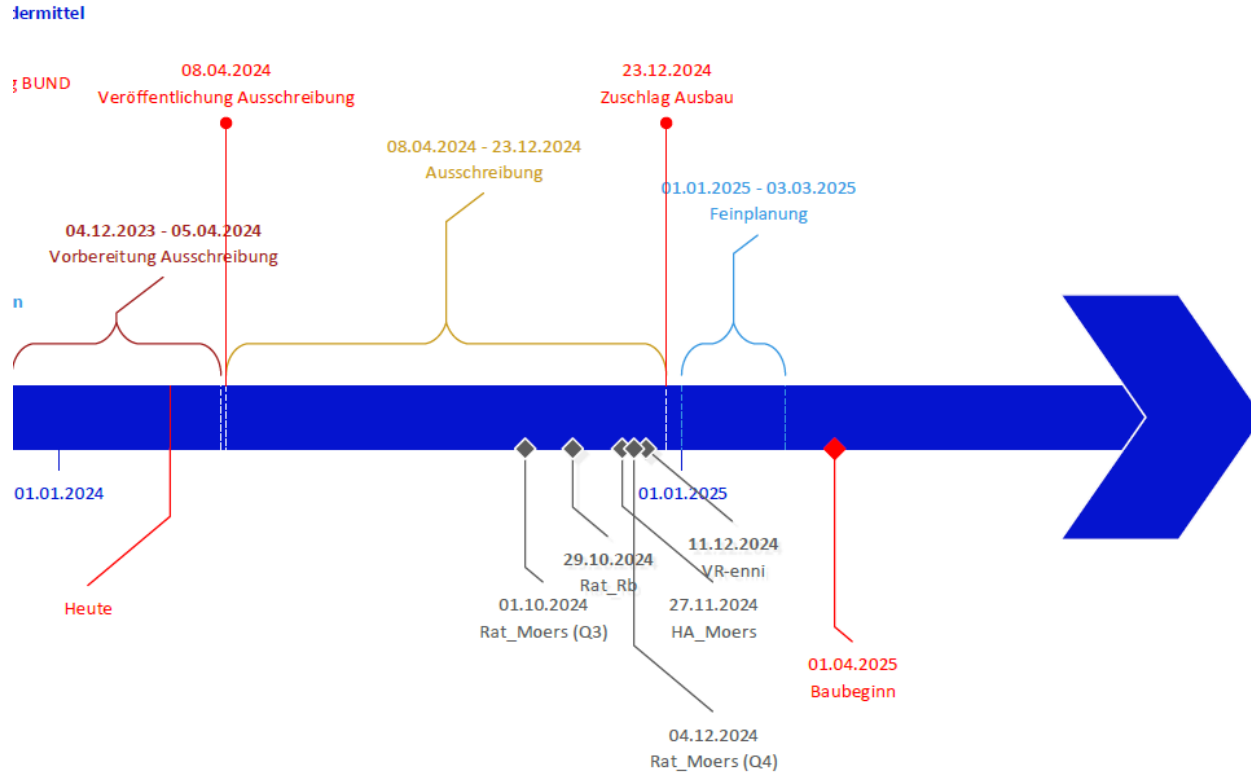

Stand: 03/2024  
Version: 1.2

# Herzlichen Dank für ihr Interesse!

**Boris Stolzenberg**

Unternehmensentwicklung

Referent für kommunale Entwicklung

Gigabitkoordinator Wir4 - Region

**ENNI Stadt & Service Niederrhein AÖR**

Telefon: 02841/104-703

Mail: [bstolzenberg@enni.de](mailto:bstolzenberg@enni.de)

Internet: [www.enni.de](http://www.enni.de)

